Verdwenen winkels in de Grote Houtstraat

Drs. Annabella Meddens-van Borselen

v15

Grote Houtstraat: al eeuwenlang een winkelstraat ?

Belastingregister 1742

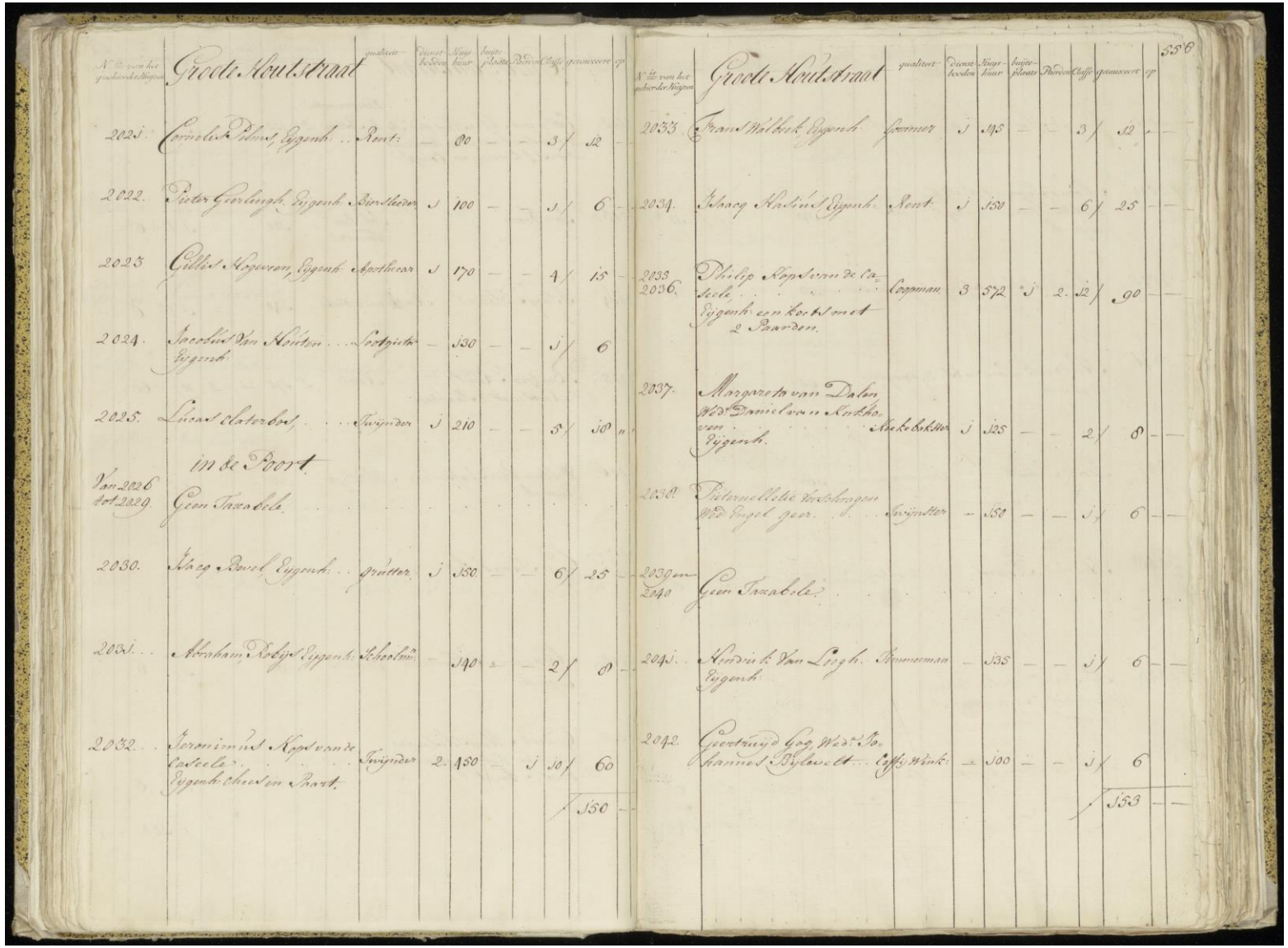

N.tie van het gedeerde huijsen	Groote Houtstraat	qualiteit	dienstboden	huijr-huur	buijte-plaats	Perceel	Cijffer	geaccisseert	op
2021.	Cornelis Pelus, Eigenth.	Rent:	—	80	—	—	3 /	12	—
2022.	Pieter Geerlingh, Eigenth.	Burtheeser	1	100	—	—	1 /	6	—
2023.	Gillis Hogeveen, Eigenth.	Apotheeser	1	170	—	—	4 /	15	—
2024.	Jacobus van Holten ... Eigenth.	Stadgiester	—	130	—	—	1 /	6	
2025.	Lucas Slaterbos, ...	Swijnder	1	210	—	—	5 /	30	—
	in de Poort								
Van 2026 tot 2029	Geen Traabele.								
2030.	Jacob Bavel Eigenth.	Pruttter.	1	150	—	—	6 /	25	—
2031.	Abraham Robijn Eigenth.	Schoolm:	—	140	—	—	2 /	0	—
2032.	Jeroninus Kopsvan de Castele Eigenth. Cheesem Pract.	Swijnder	2.	150	—	1	10 /	60	
							/	150	—

N.tie van het gedeerde huijsen	Groote Houtstraat	qualiteit	dienstboden	huijr-huur	buijte-plaats	Perceel	Cijffer	geaccisseert	op
2033.	Frans Walbeek Eigenth.	Schrijver	1	143	—	—	3 /	12	—
2034.	Isaacq Hadrius Eigenth.	Rent	1	150	—	—	6 /	25	—
2035. 2036.	Philip Kopsvan de Castele Eigenth. een koets met 2 Paarden.	Koopman	3	572	1	2.	12 /	90	—
2037.	Margareta van Dalen Wed.e Daniel van Lutkhoven Eigenth.	Kuikelbakker	1	125	—	—	2 /	8	—
2038.	Pieternelletje Verschragen Wed.e Engel geer.	Swijnsetter	—	150	—	—	1 /	6	—
2039 en 2040	Geen Traabele.								
2041.	Hendrik van Leugh. Eigenth.	Timmerman	—	135	—	—	1 /	6	—
2042.	Geertruijd Goog Wed.e Johannes Bijlwelt	Cafhs Winkel	—	100	—	—	1 /	6	
							/	153	—

Grote Houtstraat in 1742: een winkelstraat?

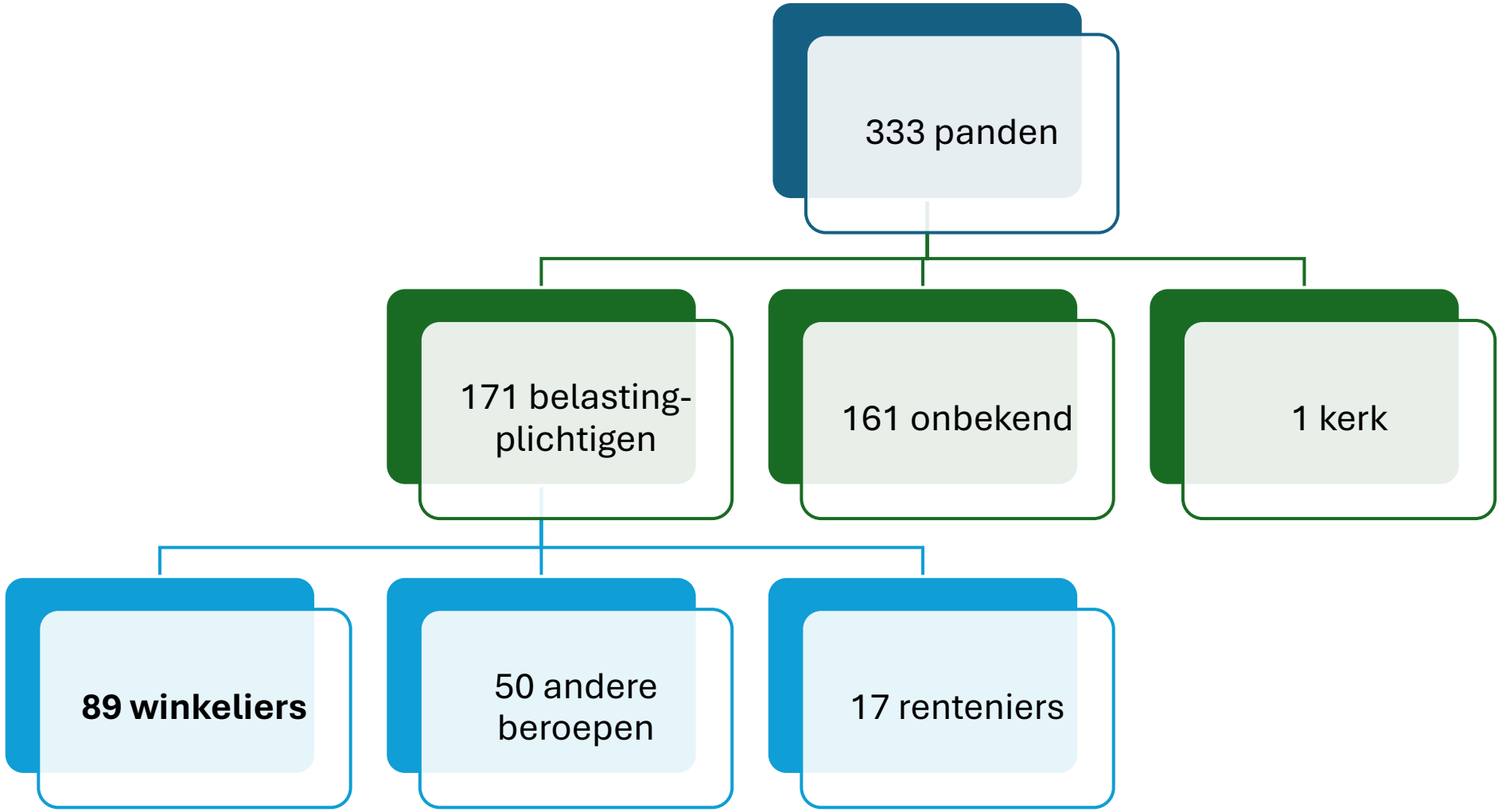

Grote Houtstraat bij Spekstraat in 1810

Belastingregister 1817

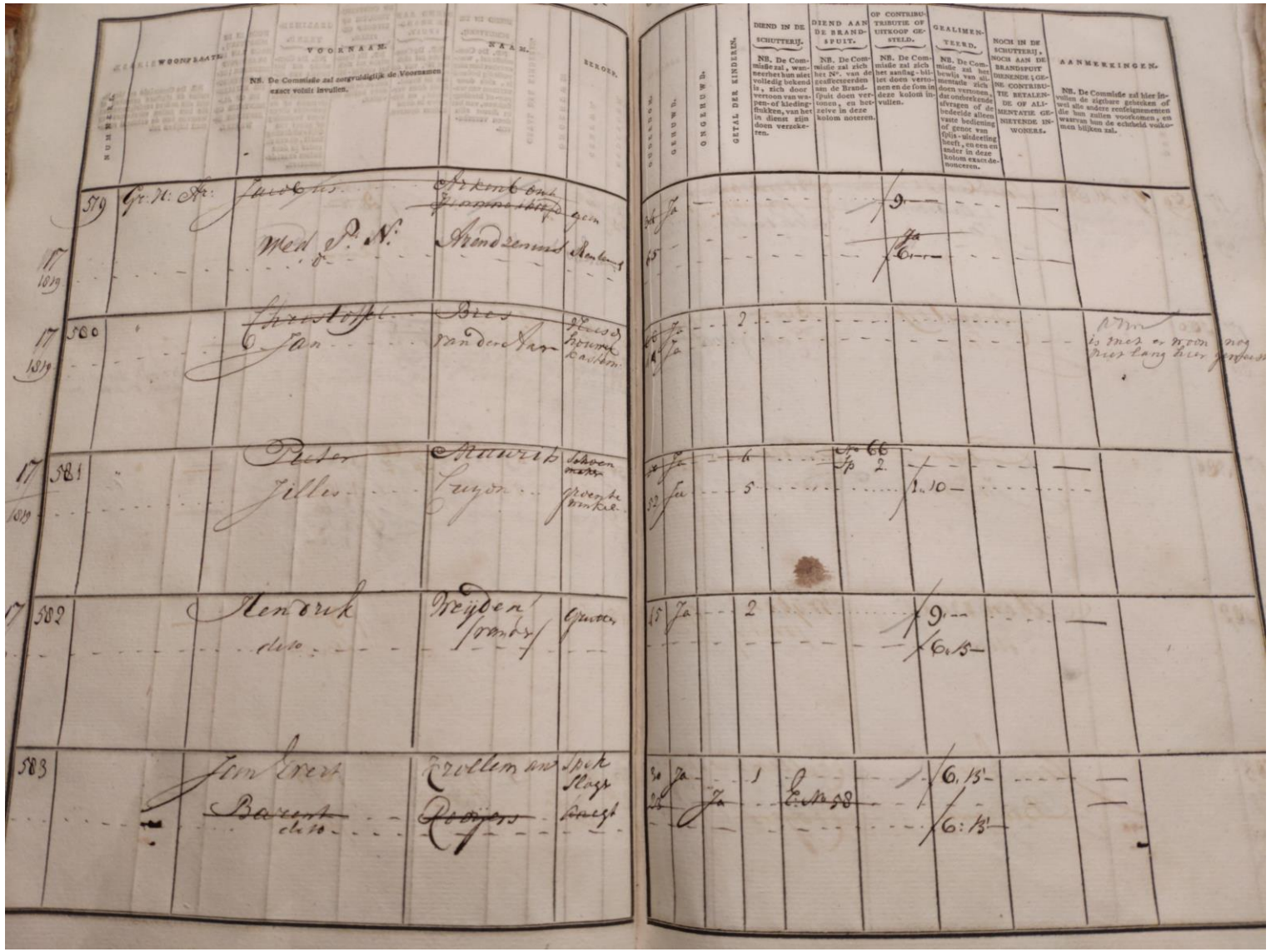

Grote Houtstraat 1817: een winkelstraat!

- 123 winkelpanden
- 56 panden met pure woonfunctie

De poorten naar de Grote Houtstraat in ca. 1800

In 1890-1900 vestigden grote winkelketens zich in Haarlem

- 1891: Peek & Cloppenburg
- 1896: Vroom & Dreesmann
- 1898: Gerzon

- Opkomst confectiekleding:
- Nieuwe kleding ook voor midden- en lagere klassen

Gerzon is een kwaliteitswinkel

- Voor de betere middenstand
- Goede kwaliteit
- Eigen ateliers (50% kleding)
- Goed opgeleid personeel
- Luxe interieurs
- Mooie etalages
- **Verzending** aan klanten
- Geleid door Jonas van Beem en Johanna van Beem-Gerzon
  (woonden in begin boven de winkel)

Juni 1930

CATALOGUS

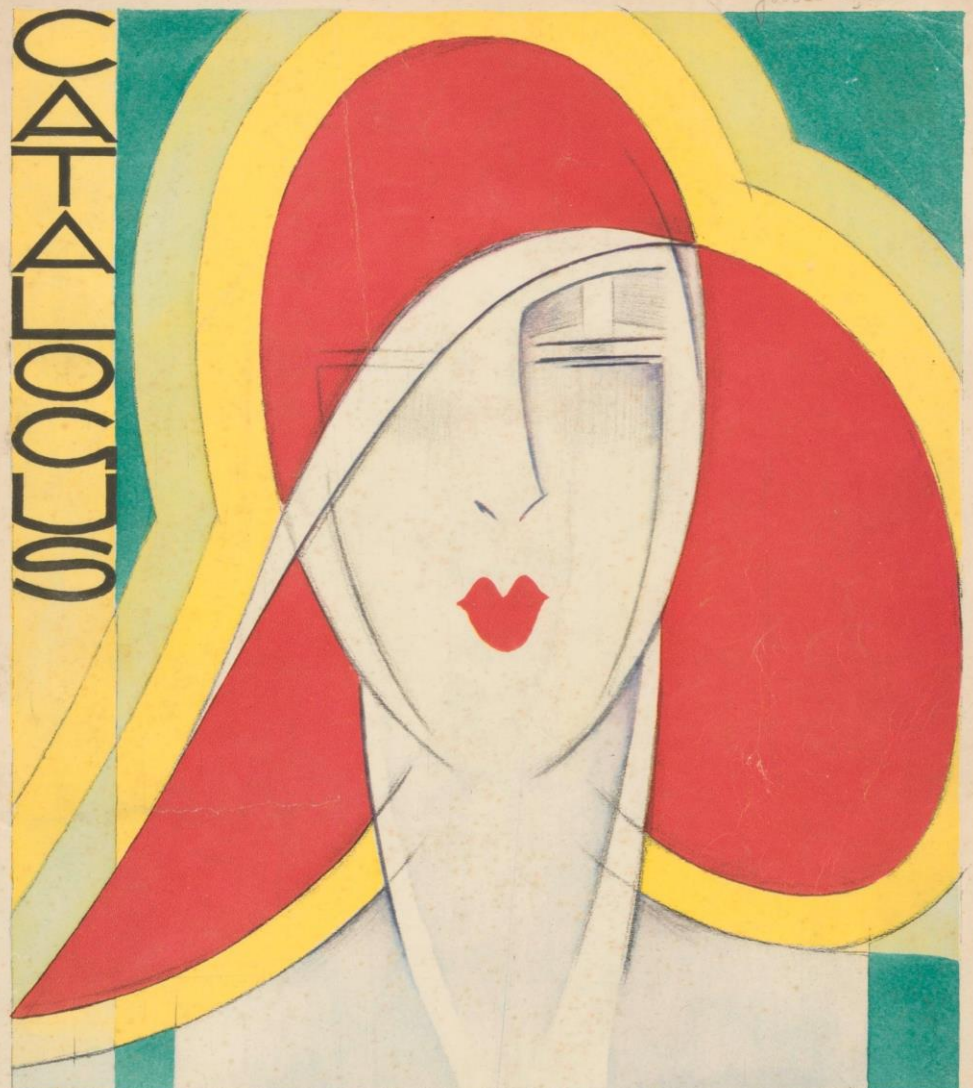

GERZON

HOOYKAAS

42-32-781 *Bedruk Tafelkleed* in diverse kleurencombinaties, waschecht 90 x 90 centimeter **95c**

42-32-796 *Zuiver linnen Tafelkleed* met fraai moderne dessins in mooie kleurencombinaties.
90 x 90 cm. 4.25
130 x 130 cm. 8.25
130 x 160 cm. 10.50
160 x 190 cm. 14.90

42-32-823 *Waschecht Tafelkleed* met fraai modern dessin in frissche kleuren op beige of wit fond.
90 x 90 centimeter **2.25**

42-32-714 *Indanthren geverfd Tafelkleed* met fraaie rozendessins in rood en lila, waschecht
90x90 cm. 3.85, 130x130 cm. 3.90
150x160 „ 4.75, 160x190 „ 6.90

42-32-20504 *Peau de Pêche Theewarmer*, grroot model, prima vulling, in div. fraaie uitvoeringen en kleuren **2.95**

42-32-710 *Indanthren geverfd Tafelkleed*, mooie dessins in diverse kleurencombinaties, waschecht.
90x90 cm. 3.85, 130x130 cm. 3.90
130x160 „ 4.75, 160x190 „ 6.90

43-32-825 *Tafelkleed* van pr. crêpestof met zeer mooi vruchtendessins in aparte kleurencombinaties
Indanthren geverfd
90 x 90 centimeter 3.25
130 x 130 „ 6.25
130 x 160 „ 7.25
150 x 180 „ 10.50
150 x 225 „ 13.50

42-32-7004 *Bonbonrop „Froufrou"* in mooie kleurencombinaties, met fluweelen pantalon, geblomde blouse en hooge hoed . **7.90**

42-32-6288 *Peau de Pêche Kussen* met prima kapokvulling, diverse dessins en kleurencombinaties, 45x45 cm. 3.90
Ongevuld, dus alléén overtrek met satinet achterkant — **2.50**

42-32-419 *Geweven Tafelkleed* „Dolly", mooie nieuwe dessins, frissche kleuren. Waschecht
110 x 110 cm. — 4.95
120 x 150 cm. — 2.95

42-32-725 *Indanthren geverfd Tafelkleed*, met diverse mooi gekleurde dessins op prima crêpestof. — 3.75
90x90 cm. 2.25, 130x130 cm. 4.90
150x160 „ 6.25, 160x190 „ 9.75

42-32-782 *Indanthren geverfd Tafelkleed*, prima crêpestof, diverse kleurencombinaties, waschecht 95 cm. rond — 3.75
125 cm. rond 5.90, 90 x 90 cm. vierkant 2.25, 130 x 160 vierkant 6.25
155 „ „ 8.50, 130x130 „ „ 4.90, 160 x 190 „ 9.75

42-32-296 *Geweven Tafelkleed* „Olga", mooie dessins in frissche kleuren groen, geel en rood. Waschecht.
125 x 125 centimeter 2.95
125 x 155 „ 3.90
145 x 205 „ 5.90

42-32-649 *Kleedje* voor de kinderkamer, bedrukt met aardige voorstellingen. Indanthren geverfd.
90 x 90 centimeter **2.95**

42-32-652 *Tafelkleed* van prima crêpestof, bedrukt met bijzonder mooi bloemdessin in frissche kleuren.
Indanthren geverfd.
90 x 90 cm. 2.95
130 x 130 „ 5.75
130 x 160 „ 6.90
150 x 200 „ 10.50

42-32-591 *Geweven Tafelkleed* „Meta" prima kwaliteit, waschecht, fraaie dessins en kleurencombinaties. Indanthren geverfd.
125 x 125 centimeter 4.50
125 x 155 „ 5.50
145 x 205 „ 8.50

VERZEND-CONDITIES

I. VERZENDING NAAR DE NEDERLANDSCHE KOLONIËN

§ 1) POSTPAKKETTEN. — Voor elk besteed bedrag van *f* 50.— vergoeden wij *f* 2.25, met dien verstande, dat niet meer wordt vergoed dan de werkelijke vrachtkosten bedragen.
De toezending geschiedt onder Rembours; verzekering voor onze rekening. De 1 pCt. Rembourskosten evenals de inkomende rechten zijn voor rekening van den ontvanger. Zeer vaak geven onze klanten aan een familielid in Holland de opdracht om hun order bij accoordbevinding vóór de verzending ten onzent te voldoen, waardoor de besteller de rembourskosten bespaart; wij kunnen daarom deze wijze van bestellen ten zeerste aanbevelen. In verband hiermede vestigen wij tevens de aandacht op onze 5 pCt. Depositokas voor Overzeesche afnemers. (Zie onderstaande bepalingen).

§ 2) BOOTZENDINGEN. — Goederen, die te zwaar of te omvangrijk zijn om als postpakket te kunnen worden verzonden, gaan als Bootzending, in zeewaardige, met oliepapier bekleede kisten. Deze orders voeren wij alléén dan uit, indien 30% van het totaalbedrag (inclusief vrachtkosten en emballage) vooruit is voldaan. Betaling van het restant tegen overgave van Documenten. De kosten van verpakking, verzending, administratie en verzekering worden in rekening gebracht, na aftrek van *f* 2.25 voor elk besteed bedrag van *f* 50.—.

II. VERZENDING NAAR HET BUITENLAND

§ 1) UNIE VAN ZUID-AFRIKA.
a. POSTPAKKETTEN. — Bestellingen kunnen worden uitgevoerd:
1e. Tegen Vooruitbetaling;
2e. C. O. D.
Wij zenden de pakketten in het laatste geval aan een filiaal van de Ned. Bank voor Zuid-Afrika, welke deze tegen betaling afgeeft. Voor elk besteed bedrag van *f* 50.— vergoeden wij *f* 2.25, met dien verstande, dat niet meer vergoed wordt dan de werkelijke vrachtkosten bedragen.
b. BOOTZENDINGEN. — (Zie sub. I § 2).

§ 2) ANDERE LANDEN.
Bestellingen uit het Buitenland (dus niet uit de Ned. Koloniën) zoowel uit Europa als andere werelddeelen, kunnen uitsluitend tegen vooruitbetaling (dus ook van de vrachtkosten) worden uitgevoerd. Voor elk besteed bedrag van *f* 50.— wordt *f* 2.25 in de vrachtkosten tegemoet gekomen. Voor Bootzendingen zie sub 2.

III. VERZENDING IN HET BINNENLAND

Naar alle plaatsen in Nederland worden bestellingen boven *f* 25.00 franco verzonden. De emballage is voor onze rekening, voor zoover geen speciale verpakking wordt vereischt. Alle zendingen zijn verzekerd tegen iedere schade. Verzending geschiedt uitsluitend bij vooruitbetaling of onder rembours.

Door bovenstaande bepalingen vervallen alle vorige prijsnoteeringen

GERZON'S DEPOSITOKAS
VOOR OVERZEESCHE AFNEMERS

Het is ons aangenaam te constateeren, dat onze Instelling „5 pCt. Depositokas voor Overzeesche afnemers" zich in een steeds stijgend succes mag verheugen. Zeer velen hebben een rekening geopend; de gestorte gelden vormen een steeds belangrijker bedrag.
Wij laten hieronder nogmaals een toelichting volgen van het doel en de werkzaamheden van deze afdeeling.

Gerzon's 5 pCt. Depositokas is in Januari 1928 geopend om onze Overzeesche Klanten in de gelegenheid te stellen, goederen van ons te betrekken met een minimum van kosten en een maximum van „Efficiency"; de deposanten genieten de volgende

VOORDEELEN:

a. Een rentevergoeding van 5 % in Rekening-Courant, terwijl de gelden dagelijks opeischbaar zijn. Dit beteekent dus een niet onaanzienlijke rentekweeking. De rentevergoeding gaat in op den dag der storting bij de Rijkspost in Indië of op den ons opgegeven datum van storting bij een der Indische Banken ten gunste van onze rekening bij de Ned.-Ind. Handelsbank te Amsterdam.

b. De mogelijkheid om de bestellingen voortaan niet meer onder rembours te laten komen, waardoor dus de kosten voor rembourssement vervallen.

c. Door een overeenkomst met den Staat der Nederlanden, is het ons mogelijk om de verschillende Inkomende Rechten in Nederland te voldoen; wij kunnen dus onze Deposanten, bij de uitvoering hunner bestellingen, voor deze kosten in Rekening-Courant debiteeren.

d. Voortaan kunnen dus de bestellingen van de Deposanten geheel franco vracht en inkomende rechten verzonden worden.

e. Wij belasten ons, op verzoek van onze Deposanten, met uitbetaling van gelden aan derden, zonder dat hieraan extra kosten verbonden zijn.

Tweemaal per jaar wordt de verschenen interest bijgeboekt, terwijl de Deposanten dan tevens een afschrift van hun Rekening-Courant ontvangen. Bij het openen van een Deposito Rekening is het onontbeerlijk, dat wij een opgave krijgen van de namen der personen, die door den Deposant gerechtigd worden, om over de gedeponeerde gelden te beschikken; de betreffende handteekeningen moeten daarbij duidelijk ingevuld worden op bijgaand formulier.
Wij raden een ieder, die nog geen deposant is, zichzelf een grooten dienst te bewijzen door 'n rekening te openen op

GERZON'S 5 pCt. DEPOSITOKAS

De Directie der N.V. Gebr. Gerzon's Modemagazijnen

Telegram-Adres: Geegee Amsterdam

BIJZONDER VOORDEELIGE DAMESJAPONNEN

42-20-526 *Kokette Damesjapon* van Voile imprimée met zeer moderne boléro-taille. Praal met de hand bewerkt garnituur. Kleuren wit-nil, wit-rose, wit-fraise Maten 42—46 **26.50**

42-20-327 *Reclamejapon* van Voile imprimée met moderne rok en garnituur. Fraaie bloemdessins met bleu-, fraise, geel- en zwart fond. Maten 42—52 **10.00**

42-20-362 Idem, m. lange mouwen **13.50**

42-20-258 *Zeer kokette japon* v. Voile speciale. Rok m. ruime volants. Modern garnituur. kleuren marine-wit-rood en marron-wit-rood. Maten 42—50 **21.75**

42-20-369 Idem, m. lange mouwen **24.50**

42-20-951 *Chic Complet* van art-silk, bestaande uit japon zonder mouwen, met fraaie opgestikte biezen en vest met mouwen. Voorradig in kleuren geel-wit, rood-wit, bleu-wit en reseda-wit. Maten 42—48 **37.50**

Alléén japon zonder mouwen **27.50**

42-20-461 *Dames japon* van Voile soie artificielle met moderne klokvolant en fraaie ruggarneering. Voorradig in de kleuren mimosa, fraise en bleu. Maten 42—48 **29.75**

42-20-256 *Damesjapon* van Voile imprimée m. modern geplooide jabot. Zeer geschikt voor forsche figuren. Voorradig in fond marine of marron met fraaie bloempatronen. Maten 42—52 **23.50**

Voor maatopgave zie onze instructies en masttabel op het bestelformulier.

42-20-457 *Moderne japon* van Voile soie artificielle. Ruime klokrok en driekleurige garneering aan den hals. Kleuren wit fraise, wit-bleu en beige-rood — **32.50**

42-20-395 *Reclame Complet* van Crêpe silk, bestaande uit jeugdige japon m. opgeknoopte taille zonder mouwen en vest met mouwen. Aardige kraag. Div. kleurencombinaties. Maten 42—46 — **29.75**

42-20-262 *Moderne japon* van fraai bedrukte Voile. Aardige jabot. In fond marine, bleu en geel. Maten 42—50 — **18.50**

42-20-563 Idem m. lange mouwen **19.75**

42-20-551 *Jeugdige Wandeljapon* van Mousseline de laine met afknoopbare pellerine. Frissche bloem dessins in beige-rood, wit-bleu en beige-marron. Maten 42—48 — **32.50**

42-20-567 Idem, z. pellerine m. mod. l. mouwen **32.50**

42-20-320 *Damesjapon* van Voile imprimée, jeugdig model. Kleuren wit-rood, wit-bruin, wit-marine en wit-bleu. Maten 42—48 — **12.75**

42-20-576 Idem m. lange mouwen **14.75**

42-20-250 *Dames japon* van Voile coton met modern vest. Zeer geschikt voor groote maten. Kleuren wit-nil, wit-marine en wit-rood. Maten 42—52 **16.75**

GERZON's STOFFEN

Deze stoffen blijven uit voorraad leverbaar tot 15 October 1930

Na 15 October 1930 moeten wij ons het recht voorbehouden eventueel uitverkochte artikelen te vervangen.

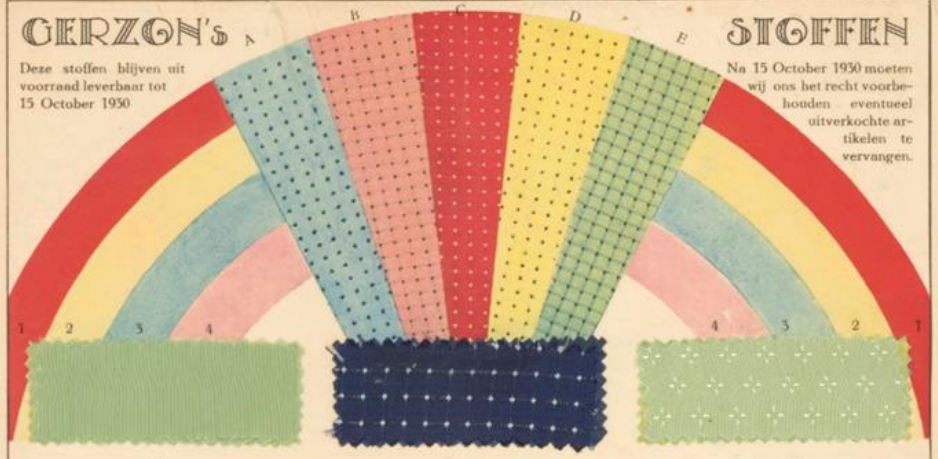

42-51559

42-51543

42-51569

42-51559 *„Sublime"*. Uni Toile de Soie artificielle, voorr. in kleur als staal en in de kleuren 1, 2, 3, en 4, waschecht. 88 centimeter breed, per meter **1.10**

42-51543 *„Pointille"*, le dernier cri de Paris, een fijn kunstzijden weefsel, als staal of in de kleuren A, B, C, D en E, 70 cm. breed, per Meter **2.25**

42-51569 *„Diamond"* Toile de soie façonnée, gegarandeerd waschecht, als staal of in de kleuren 1, 2, 3 en 4, 80 centimeter breed, — per meter **1.45**

42-31480

42-31480 B

42-31480 A

42-51602

42-31474 A

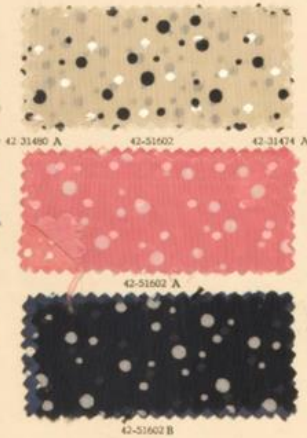

42-51602 A

42-51602 B

42-31474

42-31474 B

42-31480, 31480 A, 31480 B *„Piqué Bourbon"*, het meest moderne katoenen artikel, gegarandeerd waschecht, 90 cm breed, — per meter **1.45**

42-51602, 51602 A, 51602 B *„Fantasie"*, Soie artificielle imprimée et façonnée. Een uiterst modern artikel, fijn geweven, 70 centimeter breed, per meter **1.25**

42-31474, 31474 A, 31474 B *Shantung Mercerisé*. Een prima katoenen weefsel, lichtecht, kleurecht, waschecht, voorradig in bovenstaande dessins en kleuren, 77 cM. breed, p. Meter **85c**

„TOBRALCO"

42-1001

42-1002

42-1003

42-1004

42-1001, 1002, 1003, 1004, *„Tobralco"* het wereldberoemde fabrikaat, 70 cM. breed, — per meter . . . **1.25**

„TOBRALCO" IS GEMAKKELIJK TE WASSCHEN, MOEILIJK TE VERSLUITEN GEGARANDEERD WASCH-, LUCHT- EN LICHTECHT

Nieuwste Modellen
Dames- en Kinderhoeden
27-1489
6.90
4.90
27-1465
27-7301
27-7161
27-7251
27-7001
27-7055
27-7252
27-0178
27-631
27-1479
27-0153
27-0137
Groote Capeline,
16.75
27-7298
27-0150
27-0163
27-0181
27-7195
27-7199
8.90

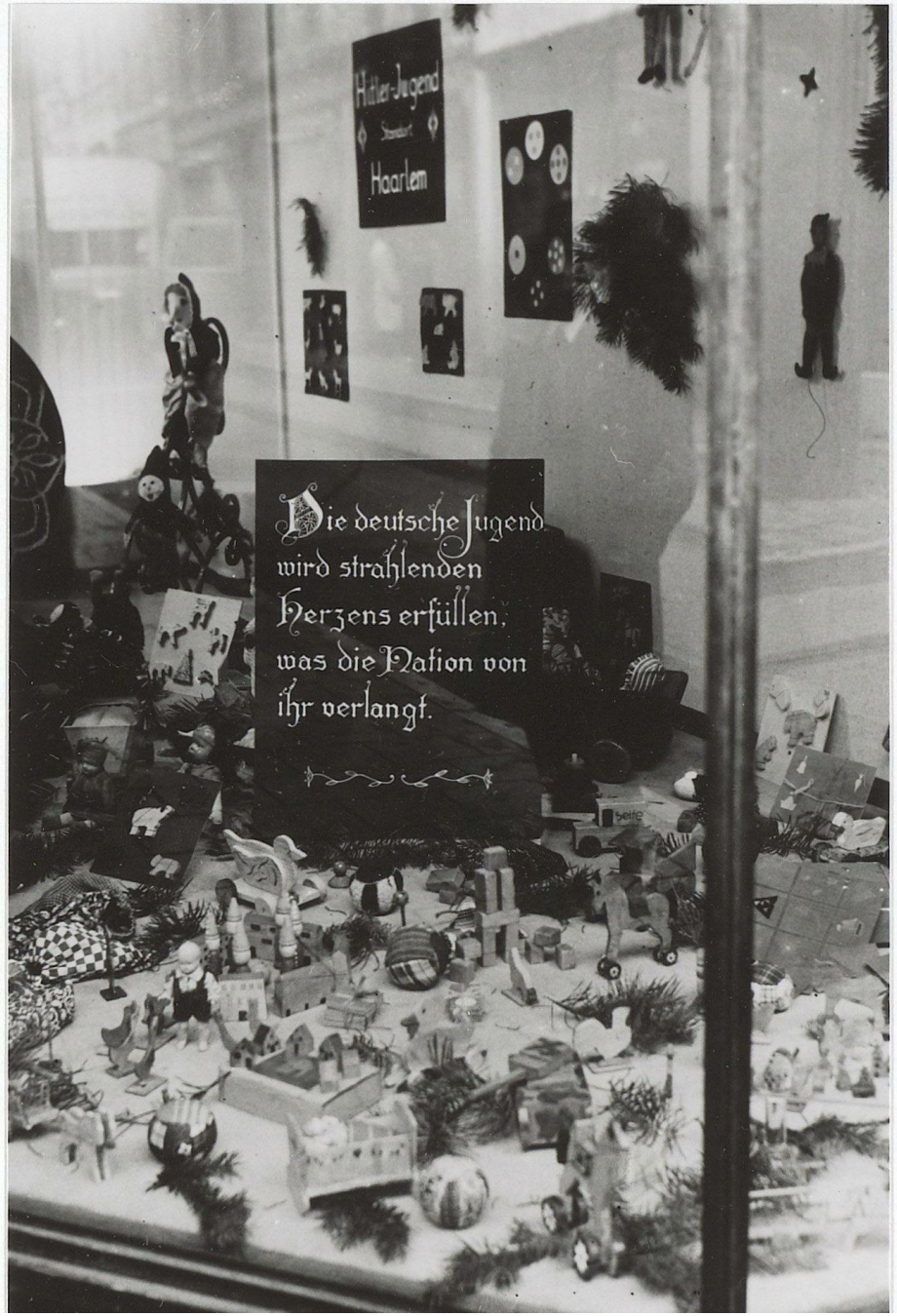

Op grond van § 7 van de Verordening tot verwijdering van Joden uit het bedrijfsleven van 12 Maart 1941 is met ingang van 8 April 1941 tot bewindvoerder van bovengenoemde zaak benoemd W.Schönherr,

Vroom & Dreesmann Haarlem 1896-2015

Vroom & Dreesmann (V&D) 1911 Grote Houtstraat

- Vaste prijzen (niet afdingen)
- Contante betalingen
- Betaalbaar voor iedereen
- Confectie kleding
- Opleiding eigen personeel

Voor de sloop

In aanbouw
VROOM &
DREESMANN
ATTRACTIE
DAGEN

SCHERMERST
PHILIPS

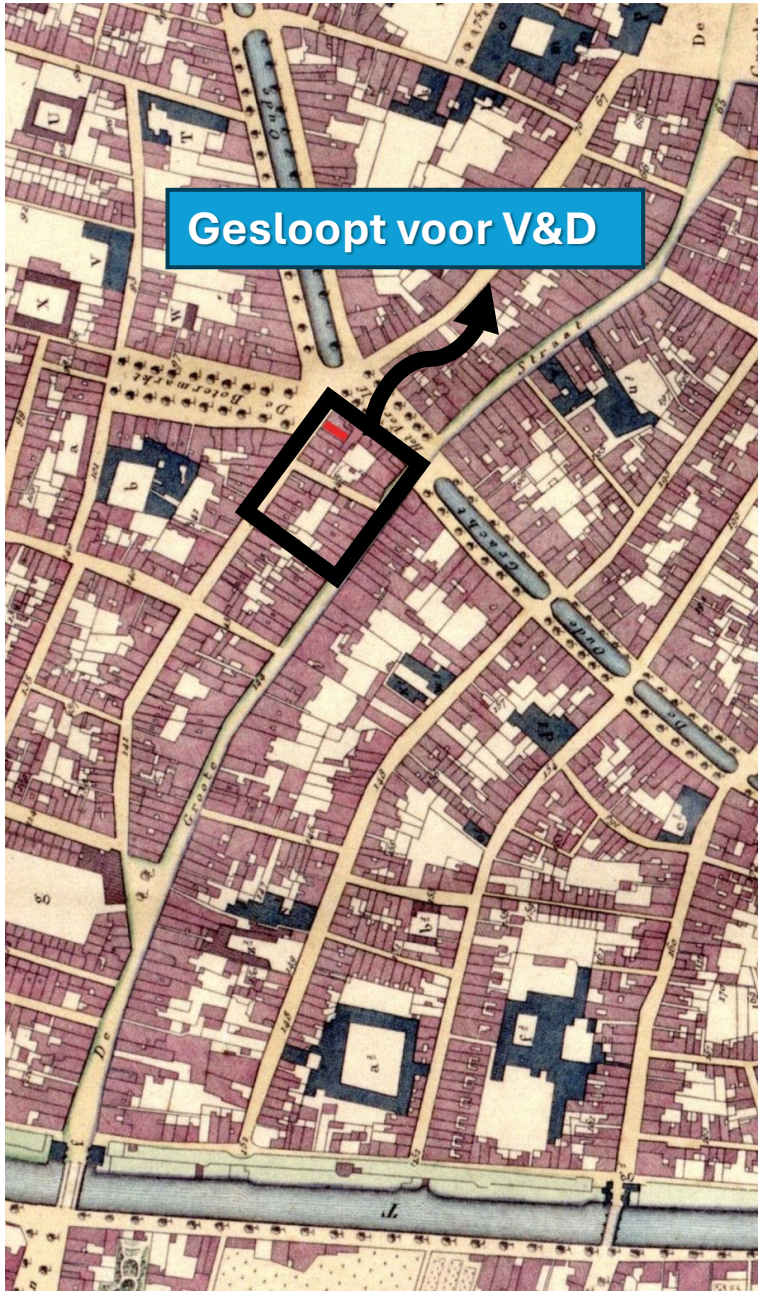

Haarlem centrum 1822

- V&D heeft een blok van 18 panden gekocht en gesloopt
- Paardensteeg verdween
- Opening mei 1934
- Kranten: “Haarlem heeft nu ook een wolkenkrabber”

De invloed van grootwinkelbedrijven zoals Gerzon en V&D

- Confectiekleding betaalbaar voor groot publiek
- Winkelen vrijetijdsbesteding (etalages, modeshows)
- Veel kleine winkeliers verdwenen
- Straatbeeld is ingrijpend veranderd

Grote-Houtstraat al
eeuwenlang een
winkelstraat !

Vragen ?